



AMTSBLATT

DER GROSSEN
KREISSTADT

CRIMMITSCHAU

25. Jahrgang | 2024 | Sonderausgabe 24

15. Mai 2024

Pachtflächen an der Bundesautobahn A 4

14 - 01 - 1998 - 206 - A 4 - Pleißeetalbrücke - AS Glauchau

Die Kompensationsflächen E014 und E017, die zu o.g. Abschnitt der A 4 gehören, sollen in einem Paket verpachtet werden.

Bei den oben bezeichneten Maßnahmenflächen handelt es sich um extensives Grünland, welches einer landwirtschaftlichen Restnutzung zugeführt werden soll.

Eine Förderung für Agrarumweltmaßnahmen ist aufgrund der Kompensationsverpflichtung nicht möglich.

Wir möchten Ihnen die Möglichkeit geben, sich für die in den Anlagen 2 (Karten) und 3 (Flurstücksübersichten) aufgeführten Flurstücke als Pächter zu bewerben.

Bei Interesse Ihrerseits bitten wir um Mitteilung, dass Sie die Flurstücke pachten würden.

Bei der Auswahl des Pächters werden folgende Bewertungskriterien berücksichtigt:

- Fachliche Eignung/Kompetenz:

Der Pächter hat das Fachwissen, die Erfahrungswerte als auch die Bereitschaft, die Flächen nach den Maßgaben der Maßnahmeblätter (Anlage 1) zu unterhalten.

- Technische Voraussetzung:

Es ist sicherzustellen, dass der Bewerber über die notwendigen technischen Voraussetzungen verfügt.

Bei fachlicher Eignung sind die durch Straßenbaumaßnahmen beeinträchtigten/ benachteiligten Bewerber vorrangig zu berücksichtigen.

- Des Weiteren ist zu prüfen:

Dient die Bewirtschaftung der Flächen als Existenzgrundlage?

Grenzen die angeführten Flächen an ihre Betriebsfläche an?

Impressum

Amtsblatt der Stadt Crimmitschau

Herausgeber:

Stadtverwaltung Crimmitschau

Oberbürgermeister André Raphael

Markt 1, 08451 Crimmitschau

Telefon: 03762 908003

E-Mail:

oeffentlichkeitsarbeit@crimmitschau.de

Verantwortlich für den amtlichen Teil:

Oberbürgermeister André Raphael

Verantwortlich für den nichtamtlichen Teil:

Oberbürgermeister André Raphael

(v.i.S.d.P.), die Leiter der Ämter, Behörden

und Verbände bzw. Einrichtungen

Redaktion:

Der Oberbürgermeister kann auch eine andere Person im nichtamtlichen Teil als Verantwortliche im Sinne des Presserechtes festlegen. Die Redaktion behält sich das Recht vor, zur Verfügung gestellte Beiträge zu bearbeiten. Ein Anspruch auf die Veröffentlichung eingereicherter Beiträge besteht nicht.



AMTSBLATT

DER GROSSEN
KREISSTADT

CRIMMITSCHAU

- sonstiges

Voraussetzung für den Abschluss des Pachtvertrages ist eine vorhandene Haftpflichtversicherung mit einer Deckungssumme von 3 Mio. € zur Deckung der Schäden aus der Verletzung der Verkehrssicherungspflicht. Diese ist den Bewerbungsunterlagen beizulegen.

Für eventuell auftretende Rückfragen rufen Sie bitte unter der Telefonnummer 0351/21298596 an.

gez. Ben Geißler

Abteilungsleiter
A3 Grunderwerb, Liegenschaftsverwaltung

14 - 01 - 1998 - 206 - A 4 – Pleißeetalbrücke – AS Glauchau Anlage 1 Pachtvertrag

1. Darstellung der Auflagen und Nutzungsbeschränkungen gemäß Planfeststellungsbeschluss (LAP Pflegeblatt), Maßnahme E014

Unterhaltungspflege der Grünlandflächen

Die Wiese ist je nach Wachstum und Anforderungen ein- bis zweimal jährlich zu mähen. Erster Schnitt ab 01.06. Das Mähgut ist nach 3-7 Tagen zu entfernen (Heugewinnung bevorzugt). Von den Hochstaudenfluren jährlich ein anderes Drittel mähen.

Eine 2. Mahd ist bei ausreichend Aufwuchs nach einer 8-wöchigen Nutzungspause zulässig.

Der Einsatz von Dünge- und Pflanzenschutzmitteln ist zu unterlassen.

2. Maßnahmenbeschreibung mit Erläuterung zur Funktion und zum Entwicklungsziel

Ziel: Aufwertung bisher intensiv genutzten Auenbereichen der Zwickauer Mulde mit Verbesserung der Retention

Extensivierung des bestehenden Grünlandes Förderung von Blühpflanzen wie Margeriten und Kuckucks-Lichtnelke, Entwicklung von Hochstaudenfluren

Impressum

Amtsblatt der Stadt Crimmitschau

Herausgeber:

Stadtverwaltung Crimmitschau
Oberbürgermeister André Raphael
Markt 1, 08451 Crimmitschau
Telefon: 03762 908003

E-Mail:
oeffentlichkeitsarbeit@crimmitschau.de

Verantwortlich für den amtlichen Teil:

Oberbürgermeister André Raphael

Verantwortlich für den nichtamtlichen Teil:

Oberbürgermeister André Raphael
(v.i.S.d.P.), die Leiter der Ämter, Behörden
und Verbände bzw. Einrichtungen

Redaktion:

Der Oberbürgermeister kann auch eine andere Person im nichtamtlichen Teil als Verantwortliche im Sinne des Presserechtes festlegen. Die Redaktion behält sich das Recht vor, zur Verfügung gestellte Beiträge zu bearbeiten. Ein Anspruch auf die Veröffentlichung eingereicherter Beiträge besteht nicht.



AMTSBLATT

DER GROSSEN
KREISSTADT

CRIMMITSCHAU

- Extensive Bewirtschaftung zur Erhöhung des Lebensraumangebotes für Tiere und Pflanzen, Rückzugsgebiet für Wildtiere und einer Bereicherung des Landschaftsbildes

3. Sonstige Festlegungen/ Hinweise

- Die Unterhaltungspflege der angrenzenden Feldhecken und Einzelbäumen ist nicht Bestandteil des Pachtvertrages. Notwendige Unterhaltungspflegemaßnahmen werden gesondert vereinbart und sind vom Pächter zu dulden. Die Zugänglichkeit zu der Maßnahmenfläche für Unterhaltungspflegemaßnahmen muss vom Pächter gewährleistet werden.
- Der Pächter muss fachlich geeignet sein, um die landwirtschaftlichen Leistungen (Mahd) durchführen zu können.
- Die Durchführung der Pflegearbeiten darf ohne Zustimmung des Auftraggebers nicht auf Dritte übertragen werden.
- Die Befahrung der Fläche ist auf das Notwendigste zu beschränken, Flurschäden sind zu vermeiden und durch den Pächter selbstständig zu regulieren.
- Der Pächter ist verpflichtet, die Bewirtschaftungsmaßnahmen mindestens drei Werktage vorher per Telefon, Brief, Fax oder E-Mail bei der LISt GmbH (Ernst-Thälmann-Straße 5, 09661 Hainichen) anzuzeigen.
- Erschwernisse:

Neophyten am Ufer der Zwickauer Mulde breiten sich in die Fläche aus (Japanknöterich). Es gibt zahlreiche Kiesflächen (Überschwemmungsbereiche).
14 - 01 - 1998 - 206 - A 4 – Pleißealbrücke – AS Glauchau Anlage 1 Pachtvertrag
Bei Hochwasser kann die Pachtfläche überspült werden. Ablagerungen von Kies und Schwemmgut können die Nutzung zeitweilig einschränken.

Es sind Altbäume vorhanden – Bruchgefahr, Totholz. Umgestürzte Bäume können aufgearbeitet werden. Totholz (Stammgut) ist auf der Fläche zu belassen.

Die Fläche besitzt einen geringen Futterwert.

Impressum

Amtsblatt der Stadt Crimmitschau

Herausgeber:

Stadtverwaltung Crimmitschau
Oberbürgermeister André Raphael
Markt 1, 08451 Crimmitschau
Telefon: 03762 908003

E-Mail:

oeffentlichkeitsarbeit@crimmitschau.de

Verantwortlich für den amtlichen Teil:

Oberbürgermeister André Raphael

Verantwortlich für den nichtamtlichen Teil:

Oberbürgermeister André Raphael
(v.i.S.d.P.), die Leiter der Ämter, Behörden
und Verbände bzw. Einrichtungen

Redaktion:

Der Oberbürgermeister kann auch eine andere Person im nichtamtlichen Teil als Verantwortliche im Sinne des Presserechtes festlegen. Die Redaktion behält sich das Recht vor, zur Verfügung gestellte Beiträge zu bearbeiten. Ein Anspruch auf die Veröffentlichung eingereichter Beiträge besteht nicht.



AMTSBLATT

DER GROSSEN
KREISSTADT

CRIMMITSCHAU

Liegenschaftsübersicht zum Pachtvertrag Vorhaben 14 - 01 - 1998 - 206 - A 4 – Pleißetalbrücke – AS Glauchau

Maßnahme	Gemarkung	Flurstück	Gesamtgröße des Flurstücks in m ²	Nutzungsart	Pachtfläche in m ²
E014	Sörnzig	201/1	16.070	GL	11.300
E014	Sörnzig	193	6.577	GL	1.200
				Gesamt:	12.500

Legende Nutzungsarten:
GL Grünland

Impressum

Amtsblatt der Stadt Crimmitschau

Herausgeber:

Stadtverwaltung Crimmitschau
Oberbürgermeister André Raphael
Markt 1, 08451 Crimmitschau
Telefon: 03762 908003

E-Mail:

oeffentlichkeitsarbeit@crimmitschau.de

Verantwortlich für den amtlichen Teil:

Oberbürgermeister André Raphael

Verantwortlich für den nichtamtlichen Teil:

Oberbürgermeister André Raphael
(v.i.S.d.P.), die Leiter der Ämter, Behörden
und Verbände bzw. Einrichtungen

Redaktion:

Der Oberbürgermeister kann auch eine andere Person im nichtamtlichen Teil als Verantwortliche im Sinne des Presserechtes festlegen. Die Redaktion behält sich das Recht vor, zur Verfügung gestellte Beiträge zu bearbeiten. Ein Anspruch auf die Veröffentlichung eingereicherter Beiträge besteht nicht.



AMTSBLATT

DER GROSSEN
KREISSTADT

CRIMMITSCHAU

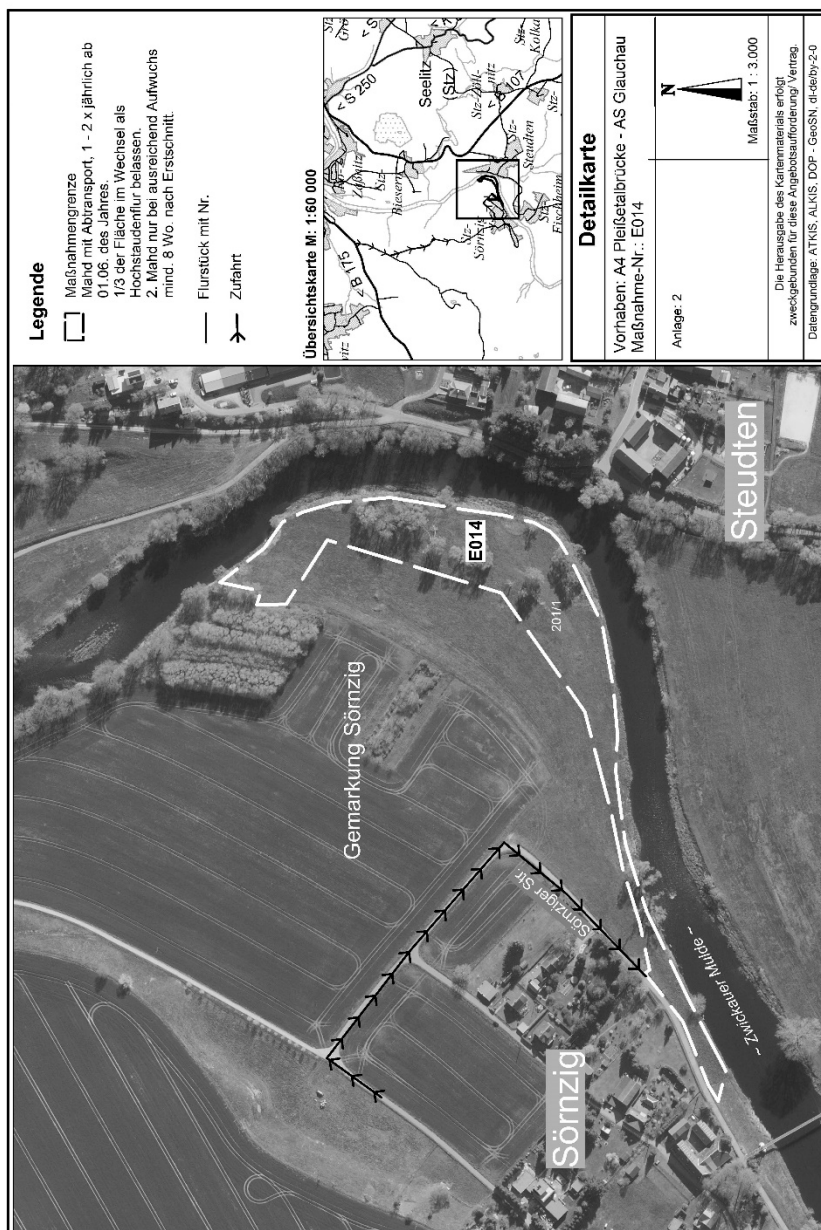

Impressum

Amtsblatt der Stadt Crimmitschau

Herausgeber:

Stadtverwaltung Crimmitschau
Oberbürgermeister André Raphael
Markt 1, 08451 Crimmitschau
Telefon: 03762 908003

E-Mail:

oeffentlichkeitsarbeit@crimmitschau.de

Verantwortlich für den amtlichen Teil:

Oberbürgermeister André Raphael

Verantwortlich für den nichtamtlichen Teil:

Oberbürgermeister André Raphael
(v.i.S.d.P.), die Leiter der Ämter, Behörden
und Verbände bzw. Einrichtungen

Redaktion:

Der Oberbürgermeister kann auch eine andere Person im nichtamtlichen Teil als Verantwortliche im Sinne des Presserechts festlegen. Die Redaktion behält sich das Recht vor, zur Verfügung gestellte Beiträge zu bearbeiten. Ein Anspruch auf die Veröffentlichung eingereicherter Beiträge besteht nicht.



AMTSBLATT

DER GROSSEN
KREISSTADT

CRIMMITSCHAU

14 - 01 - 1998 - 206 - A 4 – Pleißetalbrücke – AS Glauchau Anlage 1 Pachtvertrag

1. Darstellung der Auflagen und Nutzungsbeschränkungen, Maßnahme E017

- Unterhaltungspflege der Grünlandflächen**

Extensiv genutztes Grünland: Mahd mit Abtransport des Mahdguts, alternativ extensive Beweidung

Mahd 1-2x jährlich mit Beräumung (zur Frischfutter- oder Heugewinnung)

Mahd gestaffelt (zeitlich versetzt zw. Teilfläche 1 und Teilfläche 2)

Ab 01.05., 2. Mahd mind. 8 Wochen nach dem 1. Schnitt

Beweidung: bevorzugt

Besatzstärke: max. 6 GVE

Ab Mitte April möglich (je nach Witterung und Nässe)

Umtriebs-/Koppelweide (abschnittsweise). Jede Teilfläche ist 1x jährlich zu beweiden.

Mulchmahd bei Erfordernis nach Beweidung möglich, um den Gehölzaufwuchs,

Aufwuchs von Weideunkräutern und Neophyten zu vermeiden.

Gehölze (Weidenaufwuchs) können mit beweidet werden.

Kein fester Unterstand, Beweidung ausschließlich mit mobilen Zäunen.

Der Einsatz von Dünge- und Pflanzenschutzmitteln ist zu unterlassen.

2. Maßnahmenbeschreibung mit Erläuterung zur Funktion und zum Entwicklungsziel

- Ziel:** Aufwertung bisher intensiv genutzten Auenbereichen der Zwickauer Mulde mit Verbesserung der Retention
- Extensive Nutzung zur Erhöhung des Lebensraumangebotes für Tiere und Pflanzen, Rückzugsgebiet für Wildtiere und einer Bereicherung des Landschaftsbildes
- Nahrungshabitat für den Weißstorch

3. Sonstige Festlegungen/ Hinweise

- Der Pächter muss fachlich geeignet sein, um die landwirtschaftlichen Leistungen (Mahd/ Beweidung) durchführen zu können.
- Der Pächter ist verpflichtet, die Bewirtschaftungsmaßnahmen mindestens drei

Impressum

Amtsblatt der Stadt Crimmitschau

Herausgeber:

Stadtverwaltung Crimmitschau

Oberbürgermeister André Raphael

Markt 1, 08451 Crimmitschau

Telefon: 03762 908003

E-Mail:

oeffentlichkeitsarbeit@crimmitschau.de

Verantwortlich für den amtlichen Teil:

Oberbürgermeister André Raphael

Verantwortlich für den nichtamtlichen Teil:

Oberbürgermeister André Raphael

(v.i.S.d.P.), die Leiter der Ämter, Behörden

und Verbände bzw. Einrichtungen

Redaktion:

Der Oberbürgermeister kann auch eine andere Person im nichtamtlichen Teil als Verantwortliche im Sinne des Presserechtes festlegen. Die Redaktion behält sich das Recht vor, zur Verfügung gestellte Beiträge zu bearbeiten. Ein Anspruch auf die Veröffentlichung eingereicherter Beiträge besteht nicht.



AMTSBLATT

DER GROSSEN
KREISSTADT

CRIMMITSCHAU

Werktage vorher per Telefon, Brief, Fax oder E-Mail bei der LISt GmbH (Ernst-Thälmann-Straße 5, 09661 Hainichen) anzuzeigen.

□ Erschwernisse:

Neophyten am Ufer der Zwickauer Mulde breiten sich in die Fläche aus (Japanknöterich, Eschenahorn, Indisches Springkraut). Es gibt zahlreiche Kiesflächen (Überschwemmungsbereiche), die eine Mahd erschweren.

Bei Hochwasser kann die Pachtfläche überspült werden. Ablagerungen von Kies und Schwemmgut können die Nutzung zeitweilig einschränken.

Die Fläche besitzt einen geringen Futterwert.

Liegenschaftsübersicht zum Pachtvertrag

Vorhaben 14 - 01 - 1998 - 206 - A 4 – Pleißealbrücke – AS Glauchau

Maßnahme	Gemarkung	Flurstück	Gesamtfläche des Flurstücks in m ²	Nutzungsart	Pachtfläche in m ²
E017	Stöbnig	83/1	19.516	GL	19.516
E017	Stöbnig	107/1	4.831	GL	4.831
				Gesamt:	24.347

Legende Nutzungsarten:

GL Grünland

Impressum

Amtsblatt der Stadt Crimmitschau

Herausgeber:

Stadtverwaltung Crimmitschau
Oberbürgermeister André Raphael
Markt 1, 08451 Crimmitschau
Telefon: 03762 908003

E-Mail:

oeffentlichkeitsarbeit@crimmitschau.de

Verantwortlich für den amtlichen Teil:

Oberbürgermeister André Raphael

Verantwortlich für den nichtamtlichen Teil:

Oberbürgermeister André Raphael
(v.i.S.d.P.), die Leiter der Ämter, Behörden
und Verbände bzw. Einrichtungen

Redaktion:

Der Oberbürgermeister kann auch eine andere Person im nichtamtlichen Teil als Verantwortliche im Sinne des Presserechtes festlegen. Die Redaktion behält sich das Recht vor, zur Verfügung gestellte Beiträge zu bearbeiten. Ein Anspruch auf die Veröffentlichung eingereichter Beiträge besteht nicht.



AMTSBLATT

DER GROSSEN
KREISSTADT

CRIMMITSCHAU



Impressum

Amtsblatt der Stadt Crimmitschau

Herausgeber:

Stadtverwaltung Crimmitschau

Oberbürgermeister André Raphael

Markt 1, 08451 Crimmitschau

Telefon: 03762 908003

E-Mail:

oeffentlichkeitsarbeit@crimmitschau.de

Verantwortlich für den amtlichen Teil:

Oberbürgermeister André Raphael

Verantwortlich für den nichtamtlichen Teil:

Oberbürgermeister André Raphael

(v.i.S.d.P.), die Leiter der Ämter, Behörden

und Verbände bzw. Einrichtungen

Redaktion:

Der Oberbürgermeister kann auch eine andere Person im nichtamtlichen Teil als Verantwortliche im Sinne des Presserechtes festlegen. Die Redaktion behält sich das Recht vor, zur Verfügung gestellte Beiträge zu bearbeiten. Ein Anspruch auf die Veröffentlichung eingereicherter Beiträge besteht nicht.